

FICHA RESUMEN - DATOS PROVISIONALES

Fecha de actualización: 25/11/2013

Fecha datos: 25-nov-2013

AÑO 2013

| | Nº de casos | % del total |
|------------------------------------|--|----------------|
| Total VÍCTIMAS | 45 | 100,0% |
| DENUNCIA | Habían denunciado | 9 20,0% |
| | Retiraron denuncia | 1 2,2% |
| MEDIDAS DE PROTECCIÓN | Solicitaron medida de protección | 7 15,6% |
| | Obtuvieron medida de protección | 6 13,3% |
| | Renunciaron a medidas de protección | 2 4,4% |
| | Medidas de protección caducadas | 2 4,4% |
| | Otras causas de no vigencia de medidas de protección | 1 2,2% |
| | Tenían medida de protección en vigor | 2 4,4% |
| QUEBRANTAMIENTO DE MEDIDAS: | CON consentimiento de la víctima | 0 0,0% |
| | SIN consentimiento de la víctima | 2 4,4% |
| | No consta | 0 0,0% |

| Características de las víctimas | | Nº de casos | % del total |
|---------------------------------|-------------------------------|-------------|---------------|
| Total VÍCTIMAS | | 45 | 100,0% |
| NACIONALIDAD DE LA VÍCTIMA | Española | 34 | 75,6% |
| | Extranjera | 11 | 24,4% |
| | No consta | 0 | 0,0% |
| EDAD DE LA VÍCTIMA | <16 años | 1 | 2,2% |
| | 16-17 años | 0 | 0,0% |
| | 18-20 años | 1 | 2,2% |
| | 21-30 años | 10 | 22,2% |
| | 31-40 años | 16 | 35,6% |
| | 41-50 años | 8 | 17,8% |
| | 51-64 años | 3 | 6,7% |
| | >64 años | 6 | 13,3% |
| | No consta | 0 | 0,0% |
| CONVIVENCIA | Si | 24 | 53,3% |
| | No | 21 | 46,7% |
| | No consta | 0 | 0,0% |
| RELACIÓN | Expareja o en fase de ruptura | 19 | 42,2% |
| | Pareja | 26 | 57,8% |

| Ámbito geográfico | | Nº de casos | % del total |
|-----------------------|--------------------------------|-------------|---------------|
| Total VÍCTIMAS | | 45 | 100,0% |
| | Andalucía | 10 | 22,2% |
| | Aragón | 1 | 2,2% |
| | Asturias | 0 | 0,0% |
| | Balears, Illes/ Islas Baleares | 2 | 4,4% |
| | Canarias | 2 | 4,4% |
| | Cantabria | 2 | 4,4% |
| | Castilla - La Mancha | 4 | 8,9% |
| | Castilla y León | 2 | 4,4% |
| | Cataluña | 3 | 6,7% |
| | Com. Valenciana | 7 | 15,6% |
| | Extremadura | 1 | 2,2% |
| | Galicia | 1 | 2,2% |
| | Madrid | 9 | 20,0% |
| | Murcia | 0 | 0,0% |
| | Navarra | 0 | 0,0% |
| | País Vasco | 1 | 2,2% |
| | La Rioja | 0 | 0,0% |
| | Ceuta | 0 | 0,0% |
| | Melilla | 0 | 0,0% |

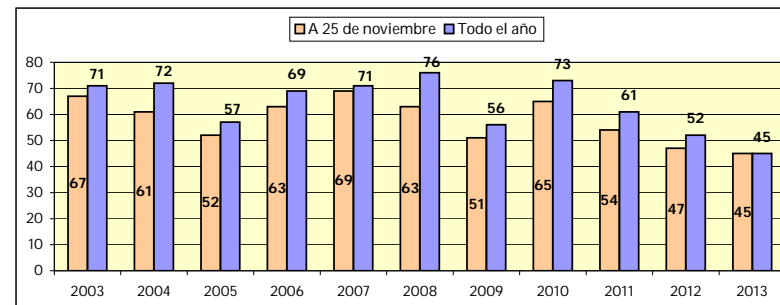

| Características de los agresores | | Nº Casos | % del total |
|----------------------------------|--------------------|-----------|---------------|
| Total AGRESORES | | 45 | 100,0% |
| NACIONALIDAD DEL AGRESOR | Española | 35 | 77,8% |
| | Extranjera | 10 | 22,2% |
| | No consta | 0 | 0,0% |
| EDAD DEL AGRESOR | <16 años | 0 | 0,0% |
| | 16-17 años | 0 | 0,0% |
| | 18-20 años | 1 | 2,2% |
| | 21-30 años | 5 | 11,1% |
| | 31-40 años | 13 | 28,9% |
| | 41-50 años | 16 | 35,6% |
| | 51-64 años | 4 | 8,9% |
| | >64 años | 6 | 13,3% |
| | No consta | 0 | 0,0% |
| SUICIDIO DEL AGRESOR | No | 27 | 60,0% |
| | Tentativa | 11 | 24,4% |
| | Suicidio consumado | 7 | 15,6% |

| Menores víctimas de violencia de género (Hijas e Hijos menores de 18 años de víctimas de violencia de género) | Nº de casos |
|---|-------------|
| Menores huérfanos por violencia de género | 41 |

| Casos en investigación: | | |
|-------------------------|-------------|---|
| Orense | VERIN | 1 |
| Asturias | CASTRILLON | 1 |
| Zamora | VEGALATRAVE | 1 |
| Zaragoza | ZARAGOZA | 1 |

Último caso contabilizado

La última actualización se corresponde con el caso de Torrelaguna (Madrid), de fecha 23 de noviembre de 2013. La víctima tenía un hijo menor de edad.